

* Newsletter *

Estimados miembros de la Fundación:

Ha sido un año de intensa actividad y grandes avances para nuestra Fundación. Gracias al compromiso, la dedicación y el entusiasmo de cada uno de ustedes, hemos logrado consolidar importantes iniciativas y poner en marcha nuevos proyectos que fortalecen nuestra misión de promover la excelencia en la patología. Cada paso que hemos dado refleja el esfuerzo colectivo de una comunidad comprometida con la educación, la colaboración y el desarrollo científico.

Durante este año hemos ampliado nuestras oportunidades de formación con varios cursos internacionales, fortalecido alianzas estratégicas (con SLAC, SLAP y otras organizaciones) y desarrollado nuevas iniciativas orientadas a responder a las necesidades cambiantes de nuestra especialidad incluyendo actualizaciones en nuestro website. Estos logros son el resultado del trabajo conjunto de nuestros miembros, comités y colaboradores, quienes continúan impulsando el crecimiento de nuestra Fundación con visión, innovación y espíritu de servicio.

Al mirar hacia el futuro, renovamos nuestro compromiso de seguir construyendo una comunidad cada vez más sólida, inclusiva y conectada. Agradezco sinceramente su confianza, participación y apoyo constante. Estoy convencida de que, trabajando juntos, continuaremos alcanzando nuevas metas que beneficiarán a nuestros miembros y contribuirán al fortalecimiento de la patología en su totalidad.

Daniela Allende MD
LAPF, Presidente





LAPF/SLAP at USCAP - Companion Meeting

El Companion Meeting del Latin American Pathology Foundation, en conjunto con la Sociedad Latinoamericana de Patología, fue el Domingo 22 de Marzo del 2026 en USCAP en San Antonio, Texas. Nuestras distinguidas moderadoras incluyeron a la Dra. Daniela Allende, Cleveland Clinic, y la Dra. Isabel Alvarado-Cabrero, Hospital Oncologico Mexicano SXXI.

Tuvimos increíbles presentaciones y grandes oradores, con la sala llena:

1. Tackling Gliomas in the Molecular Era - Dr. Fausto Rodriguez, University of California
2. Mesothelioma of the Peritoneum in Young Patients - Dr. Anais Malpica, MD Anderson Cancer Center
3. Low-Grade Metaplastic Breast Cancer: Pathogenesis, Biomarkers, and Differential Diagnoses - Dr. Celina Kleer, University of Michigan
4. The Spectrum of Gallbladder Epithelial Lesions: From Precursors to Carcinoma and How to Distinguish them from Mimickers- Dr. Juan Carlos Roa, Pontificia Universidad Catolica de Chile





Ganadores al mejor poster

GANADORA 1: PAULA TORO CASTAÑO

Título: Poorly-Differentiated Neuroendocrine Carcinoma Components in Treated Gastrointestinal and Pancreatic Adenocarcinomas: A Clinicopathologic Study of 18 Cases

GANADORA 2: CARLA CALAGUA BEDOYA

Título: The Impact of Second Opinion Consultation in Bladder Biopsies and Transurethral Resection of Bladder Tumors

Recepcion LAF/SLAF en USCAP

La noche del Sabado 21 de Marzo del 2026 celebramos la recepcion del LAF y el SLAF en USCAP, en San Antonio.



Congreso Latinoamericano de Patología - SLAP 2025

Del 11 al 14 de Noviembre del 2025, Daniela Allende, Monica Garcia, Frida Rosenblum, Andres Acosta y Andres Matoso representaron al LAPF en el Congreso Latinoamericano de Patología en Santiago, Chile.

Las charlas incluyeron:

- Lesiones intraepiteliales de la prostata
- Tumores solidos del pancreas
- Adenocarcinomas de vejiga
- Actualizacion en neoplasias germinales
- Neoplasias no germinales del testiculo
- Actualizacion de la clasificacion de lesiones preneoplasicas del pene y sus simuladores
- Actualizacion de la clasificacion de lesiones neoplasicas del pene
- Nuevos desafios en el diagnostico de MASLD
- Presentacion de casos
- Abordaje actualizado del colangiocarcinoma: de citologia e histologia a pruebas complementarias
- Casos selectos de desordenes linfoproliferativos en citologia
- Aplicaciones practicas para la citologia de pancreas



Congreso Anual CAMP 2026

Daniela Allende, Andres Acosta y Frida Rosenblum presentaron diversas sesiones en el LXVII Congreso Anual de Patología del Colegio y la Asociación Mexicana de Patólogos del 19 de Abril al 2 de Mayo 2026 en Tabasco, Mexico.



Congreso Brasileiro de Patologia - CBP 2026

Del 12 al 15 de Junio se llevara a cabo el 35 Congreso Brasileiro de Patología y 28 Congreso de Citopatología en Salvador - Bahia. Nuestros colegas Alcino Gama y Fabiola Medeiros representaran al LAPP.

DATA	12/08/2026	SALA	Tema
		TIPO DE ATIVIDADE	Sessão: Companion Meeting, Latin American Pathology Foundation (LAPP)
		TEMA	Tema da sessão- Into the Depths: Pathologic Challenges from Deep-Seated Lesions Challenging Biopsies in Pancreatobiliary, Thoracic, and Pediatric Pathology
	11:00 – 11:05		Opening remarks Moderators: Felipe D'Almeida Costa Alcino Pires Gama
	11:05 – 11:30		Deep Biopsies in Pancreatobiliary Pathology: Diagnostic Challenges Palestrante: Juan Carlos Roa, MD, Pontificia Universidad Católica de Chile Santiago, Chile
11:00 – 12:30	11:30–11:55		Optimizing Small Thoracic Biopsies for Molecular Testing Palestrante: Andre Moreira, MD, PhD NYU Langone Health New York, USA
	11:55–12:20		Diagnostic Challenges in Pediatric Mesenchymal Tumor Biopsies: Optimizing the Use of Immunohistochemistry and Molecular Testing Palestrante: Teresa Santiago, MD St. Jude Children's Research Hospital Memphis, USA
	12:20 – 12:30		Discussion / Q&A

International Academy of Pathology - IAP 2026

Del 8 al 13 de Octubre se llevara a cabo el meeting del International Academy of Pathology en Fukuoka, Japon. Nuestros colegas Alessandra Schmitt, Alberto Marchevsky, Gabriela Ortega y Antonio Lopez-Beltran seran nuestros representantes..



CURSO VIRTUAL ANUAL 2026

**CUPOS
LIMITADOS**

**DESDE EL MICROSCOPIO AL CONSULTORIO:
ACTUALIZACIONES EN ANATOMÍA PATOLÓGICA
QUIRÚRGICA CON IMPACTO EN EL
MANEJO CLÍNICO**



INICIA
19 DE AGOSTO
8 PM (GMT-3)



8 CLASES
FRECUENCIA
SEMANAL
(90 MINUTOS
DE DURACIÓN)



**CERTIFICADOS
DE ASISTENCIA**



**MATERIAL
DISPONIBLE
ON DEMAND
DURANTE
3 MESES**



**DICTADO POR
DIESTACADOS
PATÓLOGOS DE
RENOMBRE
INTERNACIONAL**

**4ta.
edición**



PROGRAMA

19/08

PATOLOGÍA MAMARIA - Carmen Gómez Fernández (Univ. Miami)

26/08

PATOLOGÍA GASTROINTESTINAL - Mónica García Buitrago (Univ. Miami)

02/09

HEMATOPATOLOGÍA - Leticia Quintanilla Fend (Univ. Tübingen, Alemania)

09/09

DERMATOPATOLOGÍA - Carlos Torres Cabala (MD Anderson)

16/09

GINECOPATOLOGÍA - Ricardo Lastra (Univ. de Chicago, Escuela de Medicina)

23/09

PATOLOGÍA GENITOURINARIA - Andrés Matoso (John Hopkins University)

30/09

PATOLOGÍA DE CABEZA Y CUELLO - Mario Murguía Pérez
(Universidad de Guanajuato, México)

14/10

PATOLOGÍA DE TORAX - Cesar Morán (MD Anderson)



DANIELA ALLENDE-ANDRÉS ACOSTA
DIRECTORES



ARANCELES

ESPECIALISTAS USD 100
RESIDENTES USD 70



LAPFMAIL@GMAIL.COM

CONSULTAR POR ARANCELES SUBSIDIADOS

WEBSITE COMMITTEE/ COMITÉ DE WEBSITE

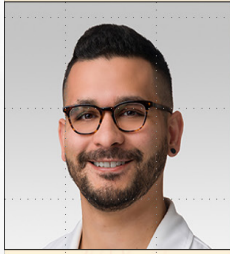

Jorge Novo (Chair)



Nick Shillingford (Member)



Orlando Falcon (Member)



Nimran Joseph (Member)

- Website redesign and management/ Social media
- Interesting cases (Nick Shillingford)

MEMBERSHIP COMMITTEE/ COMITÉ DE MEMBRESIA

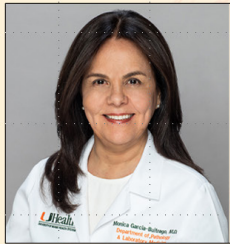

Monica Garcia Buitrago (Chair)



Alejandra Wernicke (Member)

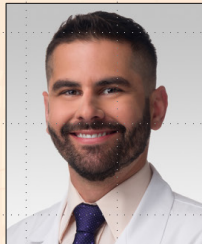

Alcino Gama (Member)

- Mentorship / Mentorías
- LAPF Awards / Premios LAPF
- Speakers' database / Base de datos de disertantes
- Benefits/Beneficios

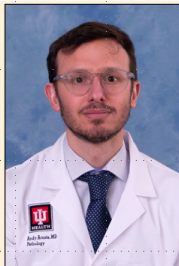

Andres M. Acosta (Chair)

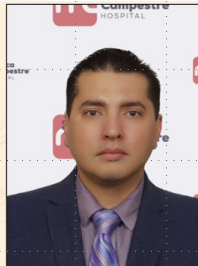

Mario Murguia-Perez

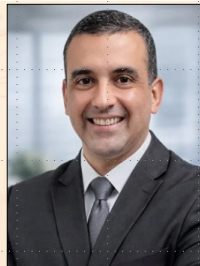

Felipe D'Almeida Costa



Fabiola Medeiros

EDUCATION COMMITTEE/ COMITÉ DE EDUCACION



Aranza Pinedo-Pichilingue



Federico Repetto



Gabriela Quiroga-Garza

- Companion Meeting at USCAP
- Annual course (virtual) / Curso anual
- Subspecialty course / Cursos de subespecialidad
- LA Pathology history / Historia de la Patología LA
- Case presentations (virtual) / Presentación de casos (Nik Shillingford)